



MINISTERO DELLE FINANZE
DIREZIONE GENERALE DEL CATASTO E DEI SERVIZI TECNICI ERARIALI
NUOVO CATASTO EDILIZIO URBANO
(R. DECRETO-LEGGE 11 APRILE 1976, N. 652)

Mod. B (Nuovo Catasto Edilizio Urbano)

Planimetria dell'immobile situato nel Comune di Dolo Via Della Resistenza

Ditta _____

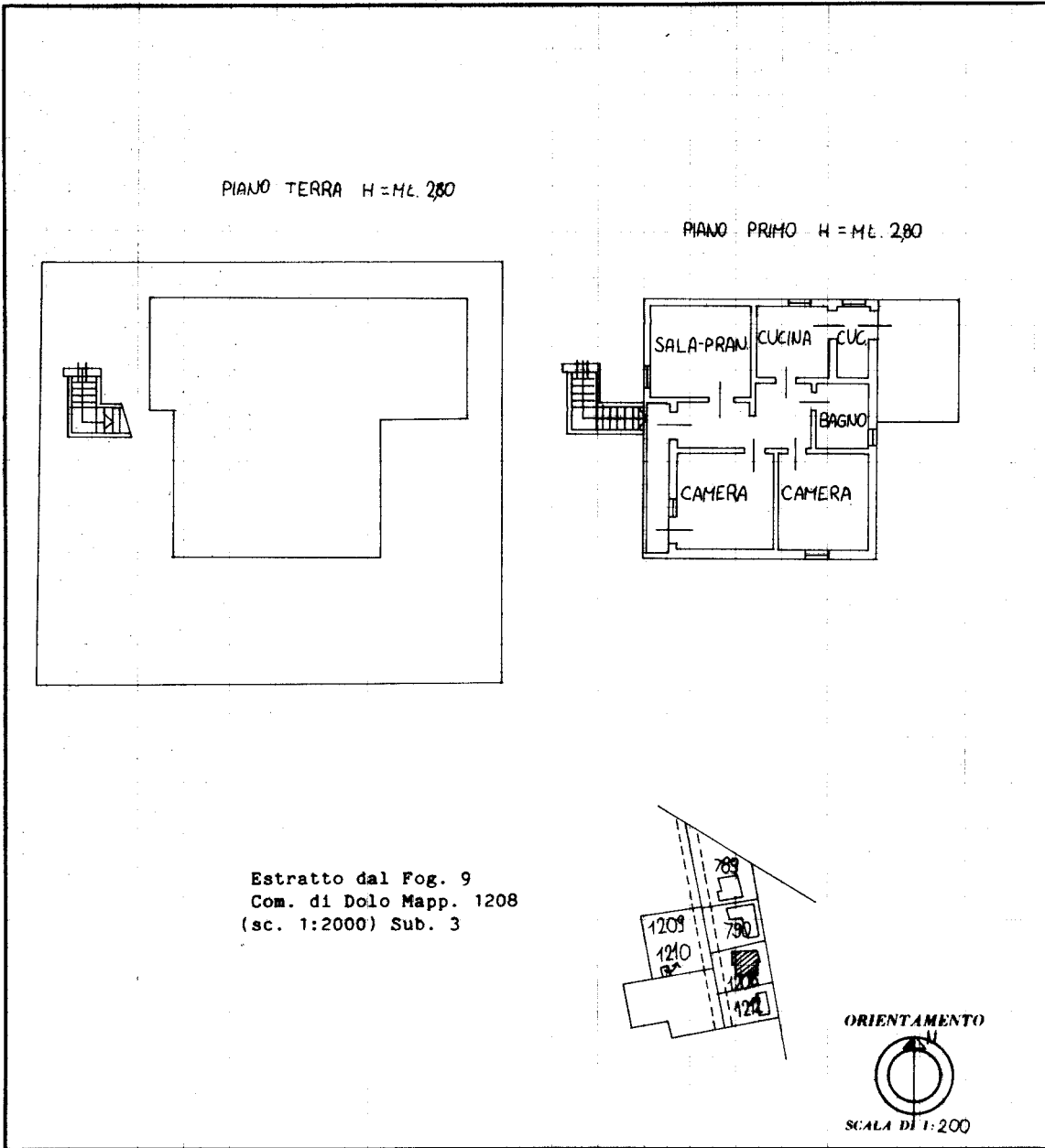
Allegata alla dichiarazione presentata all'Ufficio Tecnico Erariale di Venezia Scheda N. _____



SPAZIO RISERVATO PER LE ANNOTAZIONI D'UFFICIO	
<p>DATA PROT. N° 19/11/85 1897</p>	<p>Fog. 9 Mapp. 1208 Sub. 3</p>

Compilata dal Geom. Ometto Luigi
(Titolo, nome e cognome del tecnico)
 Iscritto all'Albo dei Geometri
 della Provincia di Venezia
 DATA 8.11.85
 Firma: _____

Ultima planimetria in atti

Catasto dei Fabbricati - Situazione al 03/03/2022 - Comune di DOLO(D325) - < Foglio 9 - Particella 1208 - Subalterno 3 >
 VIALE DELLA RESISTENZA n. 5 Piano 1
 Inquadro 01